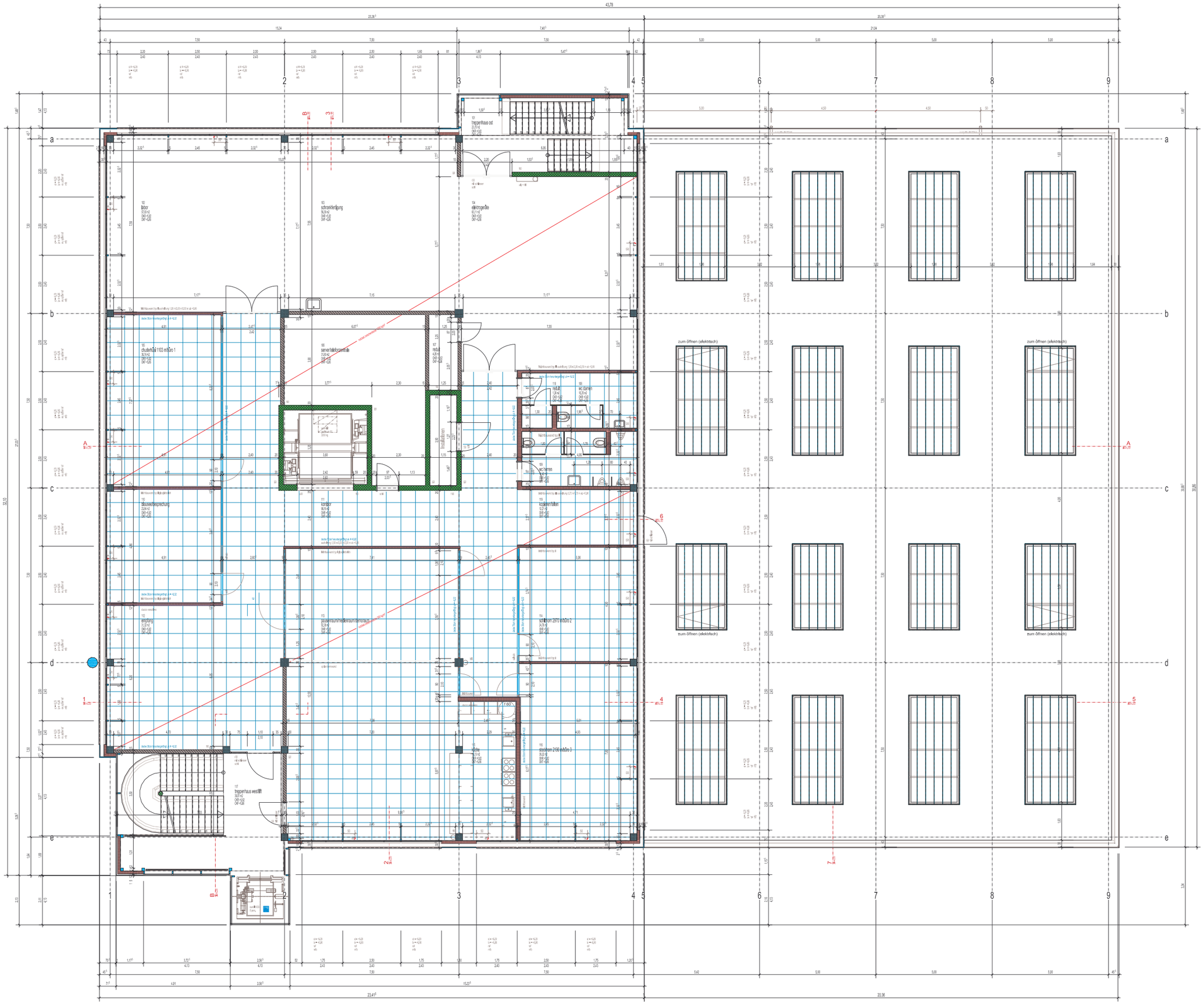

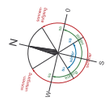

leichtbauwand typ I — 12,5 mm Gipskartonplatte / Schaltständerung 75 mm / 12,5 mm Gipskartonplatte

leichtbauwand typ III — 12,5 mm Gipskartonplatte (2x) / Schaltständerung 75 mm / 12,5 mm Gipskartonplatte (2x)

leichtbauwand typ IV — 12,5 mm Gipskartonplatte / Schaltständerung 100 mm / 12,5 mm Gipskartonplatte

leichtbauwand typ IV — 12,5 mm Gipskartonplatte (2x) / Schaltständerung 100 mm / 12,5 mm Gipskartonplatte (2x)

raumbeschrieb 1. obergeschoss

materialien für boden (b), wand (w), decke (d)

fassade innen metallfassetten weiss, glas

101
treppenhaus ost
b platten
w beton gestrichen, kalksandstein abgesackt
d beton gestrichen

102
labor
b kunstharzbelag (kunststoffgebunden)
w fertigputz weiss
d beton gestrichen

103
schrankfertigung
b kunstharzbelag (kunststoffgebunden)
w kalksandstein abgesackt
d beton gestrichen

104
elektrogeräte
b kunstharzbelag (kunststoffgebunden)
w beton roh, fertigputz weiss, kalksandstein abgesackt
d beton roh

105
chuderhüsi 1103 m/büro 1
b linoleum
w 1mm abrieb negativ, glastrennwand
d heruntergehängte decke weiss

106
server/telefonzentrale
b kunstharzbelag (kunststoffgebunden)
w beton gestrichen, kalksandstein abgesackt
d beton gestrichen

107
reduit
b kunstharzbelag (kunststoffgebunden)
w beton roh, kalksandstein abgesackt
d beton roh

108
wc damen
b platten
w platten, 1mm abrieb negativ
d heruntergehängte decke weiss

109
wc herren
b platten
w platten, 1mm abrieb negativ
d heruntergehängte decke weiss

110
blausee/besprechung
b platten
w glasplattstich, glastrennwand
d heruntergehängte decke weiss

111
korridor
b linoleum, kunstharzbelag (kunststoffgebunden)
w kalksandstein rohrglattstich, 1mm abrieb negativ, glastrennwand
d heruntergehängte decke weiss

112
empfang
b platten
w glasplattstich, kalksandstein abgesackt
d heruntergehängte decke weiss

113
pausenraum/medienraum/demoraum
b platten
w kalksandstein rohrglattstich, glasplattstich, glastrennwand
d heruntergehängte decke weiss

114
schilthorn 2970 m/büro 2
b linoleum
w 1mm abrieb negativ, glastrennwand
d heruntergehängte decke weiss

115
küche
b platten
w stucco veneziano
d heruntergehängte decke weiss

116
stockhorn 2190 m/büro 3
b linoleum
w 1mm abrieb negativ, glastrennwand
d heruntergehängte decke weiss

117
treppenhaus west/lift
b platten
w kalksandstein rohrglattstich
d beton roh

118
reduit
b platten
w 1mm abrieb negativ
d heruntergehängte decke weiss

119
kopleren/falten
b linoleum
w 1mm abrieb negativ
d heruntergehängte decke weiss

legende

sämtliche masse sind rohbaumasse und sind am bau zu kontrollieren! massdifferenzen sind der bauleitung unverzüglich zu melden!

± 0.00 — kote ok fertiger boden — okf
± 0.10 — kote ok roher boden — okr

brüstungshöhe — ok roher boden bis ok fertige brüstung
türhöhe — ok fertiger bodenschwelle bis ok roher sturz
fensterhöhe — ok fertige brüstung bis uk roher sturz

beton | kalksandstein | leichtbau | bestehend
backstein | vorfabr. elemente | abbruch
backstein calmo | wärmedämmung | neu

ok	oberkant	dff	dachflächenfenster	wm	waschmaschine	dw	dachwasser
uk	unterkant	fv	festverglasung	tu	tumbler	ba	bodenwasserablauf
ak	aussenkant	z	ziegelrange	ewk	elektrowarmwasserkasten	ks	kontrollschacht
br	brüstung	r	rahmentüre	hk	heizkörper	ss	schlammsammler
bh	brüstungshöhe	fk	futter + verkleidung	hvk	heizverteilkasten	st	stützenschacht
st	sturz	←	schiebetüre	pt	panzertüre	ps	pumpenschacht
sw	schwelle	rd	fallrohrdosen	pd	panzerdeckel	er	einlauftreme
b	boden	raf	raffstorelleinstore	na	notausgang	sf	sickerfeldung
w	wand	k	kurbel	tl	tiluftöffne	zu	zuluftstutzen
d	decke	el	elektr. storenbedienung	tc	trockenlitoset	fb	tauchbogen
bf	bodenfläche	mfb	metallfensterbank	va	ventilationsaggregat	---	-----
ff	fensterfläche	kfb	kunststoff-fensterbank	hf	handfeuerlöscher	---	-----
vz	vorsprung	bfb	betonfensterbank	wb	wasserlöschposten	---	-----
---	-----	ubz	überzug	schl	mit schloss	---	-----
---	-----	---	-----	---	-----	---	-----

revisionen

index	inhalt der revision	gez.	datum

neubau insys industriesysteme ag, 3110 münsingen — 500.0210

1. obergeschoss 1:50
1. etappe
plan des ausgeführten bauwerks

plan nr.	314
gezeichnet	ni 14.01.2005
kontrolliert	
format	90/126
massstab	1:50
file	1_obergeschoss.dwg

pb Pranti Bauplaner AG
Münsingen • Thun • Gerzensee
Münsingen — Erlenauweg 17, 3110 Münsingen — Tel. 031 724 20 00, Fax 031 724 20 01 — info.muensingen@pranitag.ch, www.pranitag.ch
insys INDUSTRIESYSTEME AG